

Útgáfa	Lýsing	Dags.
A	Grunnmynd og deili uppfærð og deili U11 bætt við	20.09.2022
-		
-		
-		
-		

ALMENNT, JÁRNABENDING:

GRUNNBENDING Í NEDRI BRÚN:
Sjá lána á viðkomandi plötu.
Járn spanna alla plötuna og skeytilngd yfir ásetur milli veggja.
Netríbrunarárn skal skeyta yfir ásetum.

GRUNNBENDING Í EFRI BRÚN:
K10 c/c 200 í báðar áttir.
Etríbrunarárn skal skeyta á halli.

Einnig gildir
Járn með heilli línu í neðri brún. ———
Járn með slitrotti línu í efri brún. - - - - -

ATH!
ÖLL JÁRN SEM ERU TEIKNUÐ INN Á GRUNNMYND KOMA AUKALEGA VIÐ GRUNNBENDINGU.

Skýringar:
Á teikningu B-01 eru almennar skýringar og öll lágmarks ákvæði varðandi steypu og bendistál t.d. frágangur á járnur kringum op og brúntír og fl.
Uppgæfnir kótar eru steypukótar. Upplýsingar um vatnshalla og hvort kótar eru endanlegir, sjá arkitekt.
Um nákvæma stærð og staðsetningu einstakra byggingahluta. Sjá nánar á sérteikningum aðalhönnuðar.
Göt og raular (sjá lagnateikn.)

ATH!
Leiðbeiningar um yfirhæð á plötum og bitum er á skýringablaði B01

ATH!
Heimilt er að nota járnabakka, með sama járn magni og lýrskriftað er á uppdráttum, í stað tengjarna úr veggjum í plötur.

ATH!
Steypuhula í úteggjum og útiplötum skal vera 30 mm. Sjá nánar á skýringablaði B01.

VEKTOR
- hönnun og ráðgjöf -
Síðumúla 3, 108 Rvk. s. 554-6650 / 897-5363

Tinnuskarð 1 - 221 Hafnarfirði

Undirstöður
Grunnmynd

Hannað	Teknað	Tekin n.
SH	EÖ	
Dagsetning	Máv.	1:50
Sigurður Hafsteinsson kt. 030659-7749 Byggingateknifræðingur Netfang: sigurdur@vektor.is		
Samþykkt hönnuðar:		
Samþykkt aðalhönnuðar / samræmingarhönnuðar:		

B02

Útgáfa	Lýsing	Dags.
A	Deili Uppfærð og deili U11 bætt við	20.09.2022
-		
-		
-		
-		

ALMENNT, JÁRNABENDING:

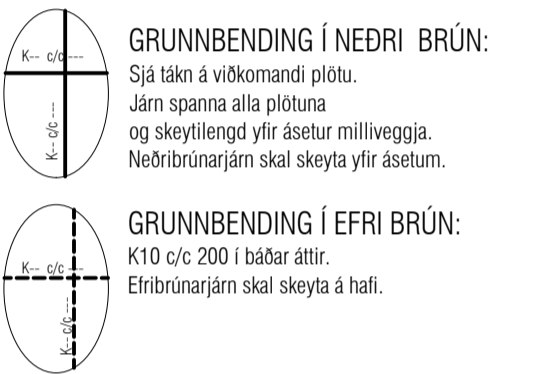

Einnig gildir
Járn með heilli línu í neðri brún. ———
Járn með slitrotti línu í efri brún. - - - - -

ATH!
ÖLL JÁRN SEM ERU TEIKNUÐ INN Á GRUNNMÝND KOMA AUKALEGA VIÐ GRUNNBENDINGU.

Skýringar:
Á teikningu B-01 eru almennar skýringar og öll lágmarks ákvarði varðandi steypu og bendistál t.d. frágangur á járum kringum op og brúnir og fl.
Uppgefnir kótar eru steypukótar. Upplýsingar um vatnshalla og hvort kótar eru endanlegir, sjá arkitekt.
Um nákvæma stærð og staðsetningu einstakra byggingahluta. Sjá nánar á sérteikningum aðalhönnuðar.
Göt og raufar (sjá lagnateikn.)

ATH!
Leiðbeiningar um yfirhæð á plötum og bitum er á skýringablaði B01

ATH!
Heimilt er að nota járnabakka, með sama járnabagni og lýrskriðað er á uppdráttum, í stað tengjarna úr veggjum í plötum.

ATH!
Steypuhula í útveggjum og útiplötum skal vera 30 mm. Sjá nánar á skýringablaði B01.

VEKTOR
- hönnun og ráðgjöf -
Stíumúla 3, 108 Rvk. s: 554-6650 / 897-5363

Tinnuskarð 1 - 221 Hafnarfirði

Undirstöður
Deili

Hannað	Teiknað	EÖ	Teikn. nr.
SH		EÖ	
Dagsetning	Mev.	1:20	
28.04.22			

Sigurður Hafsteinsson kt. 030659-7749
Byggingateknifræðingur
Netfang: sigurdur@vektor.is

B03

Samþykkt hönnuðar:

Samþykkt aðalhönnuðar / samræmingarhönnuðar:

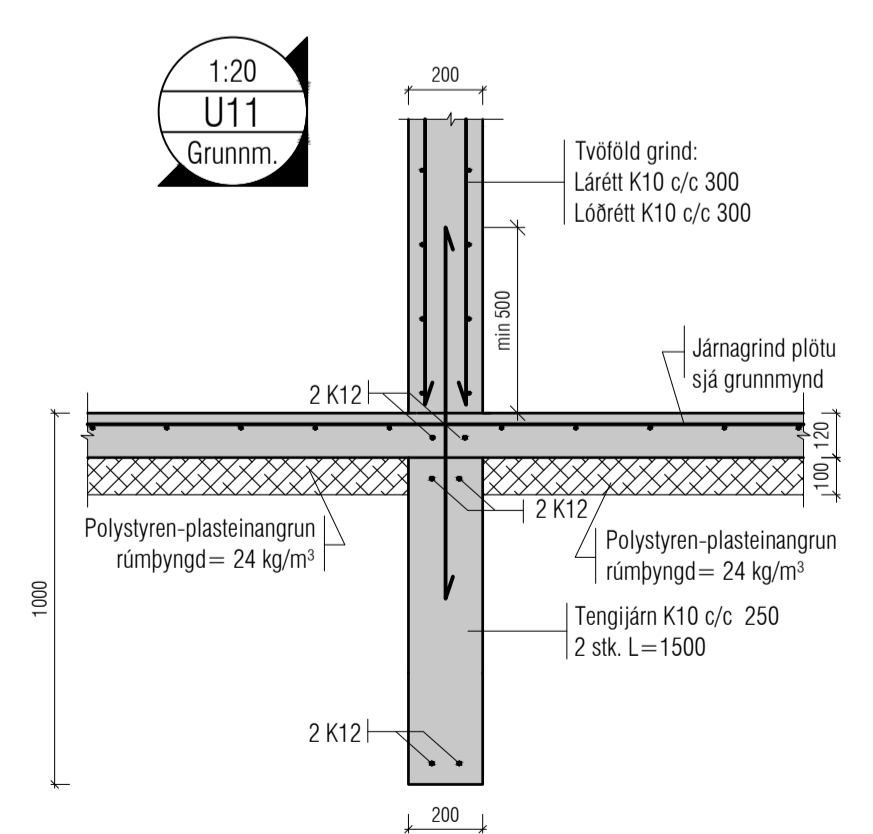
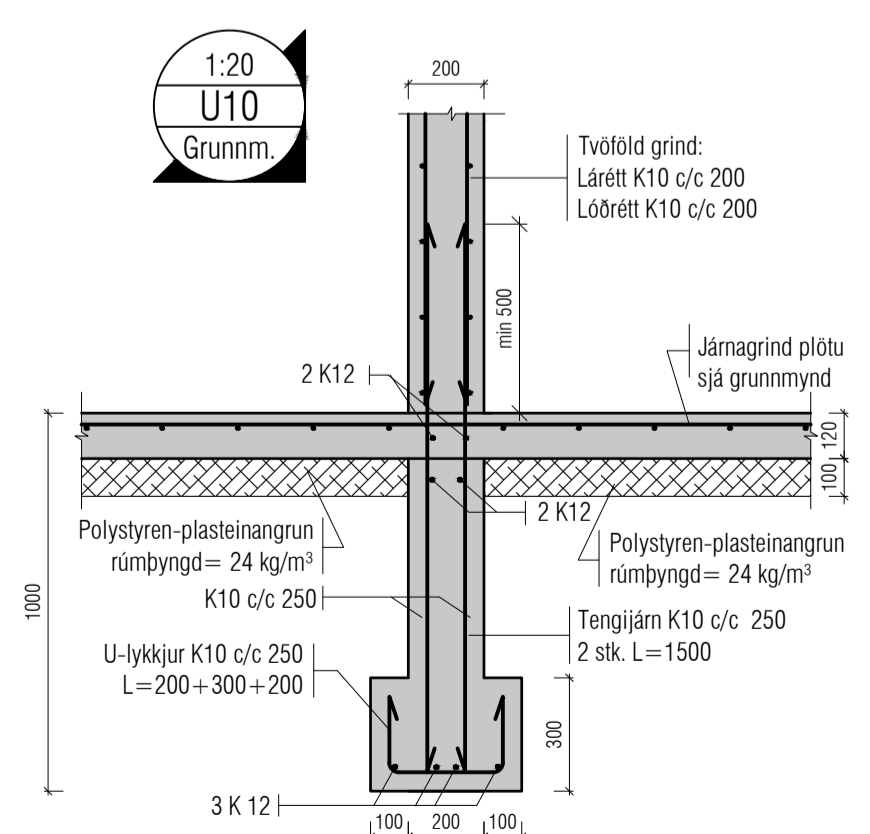
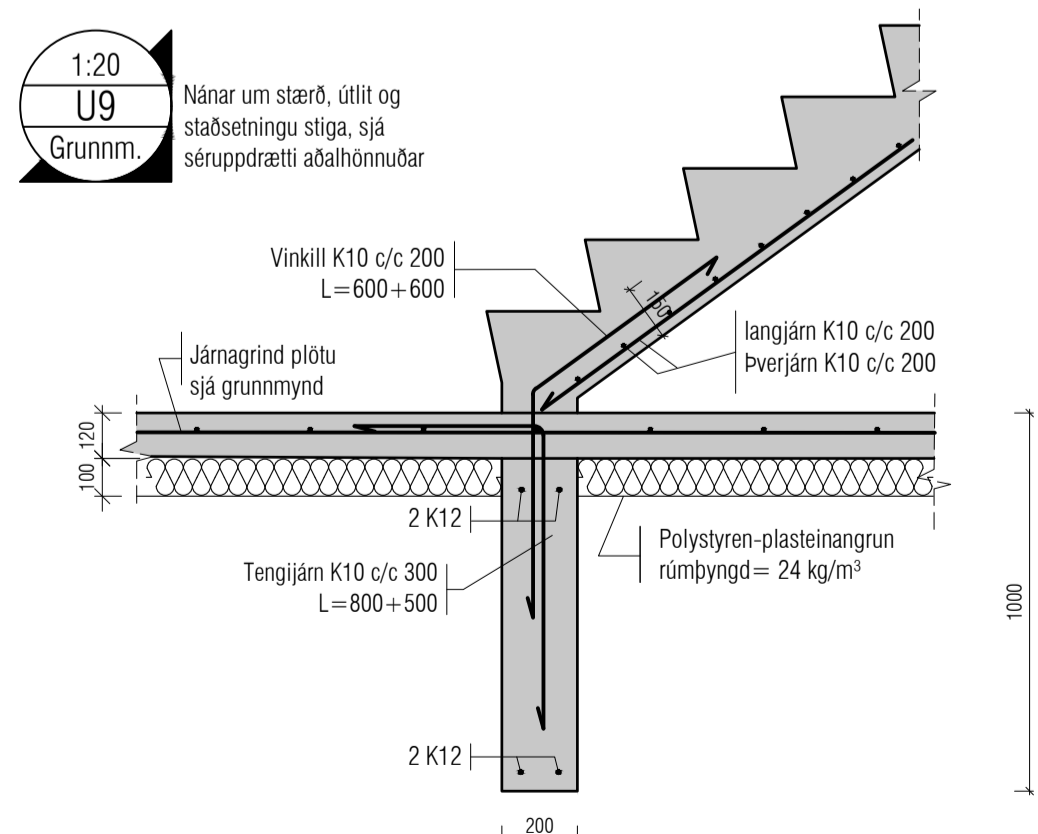
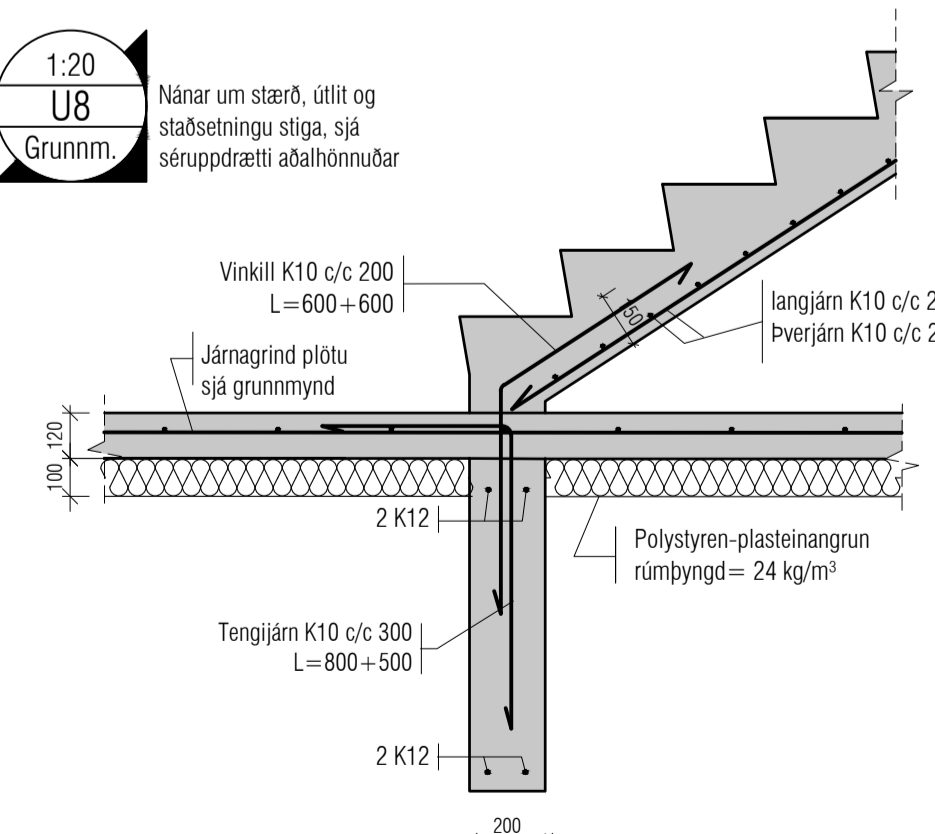
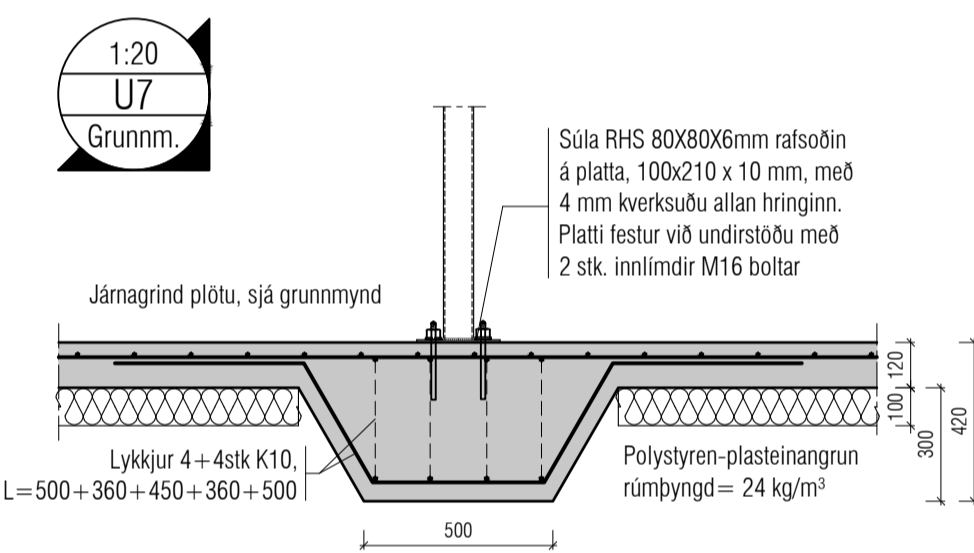
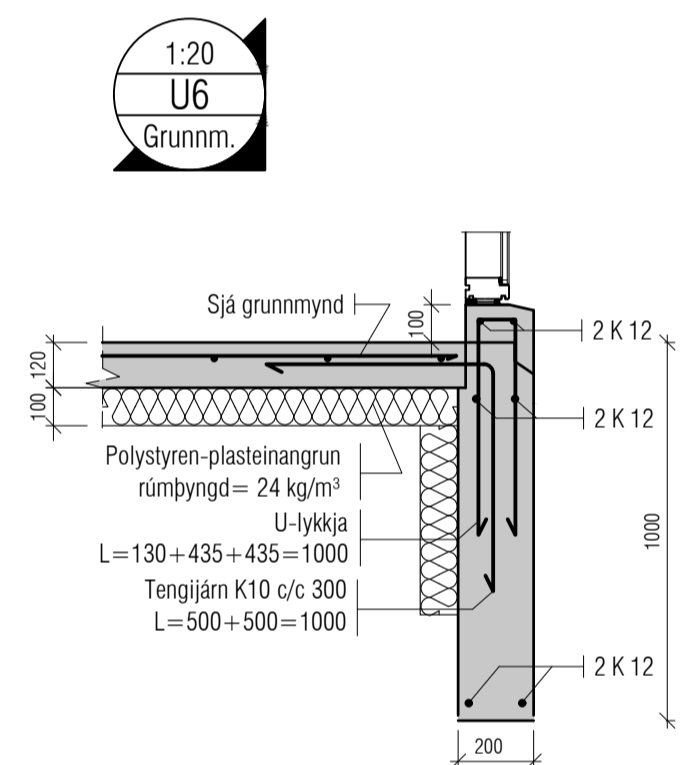
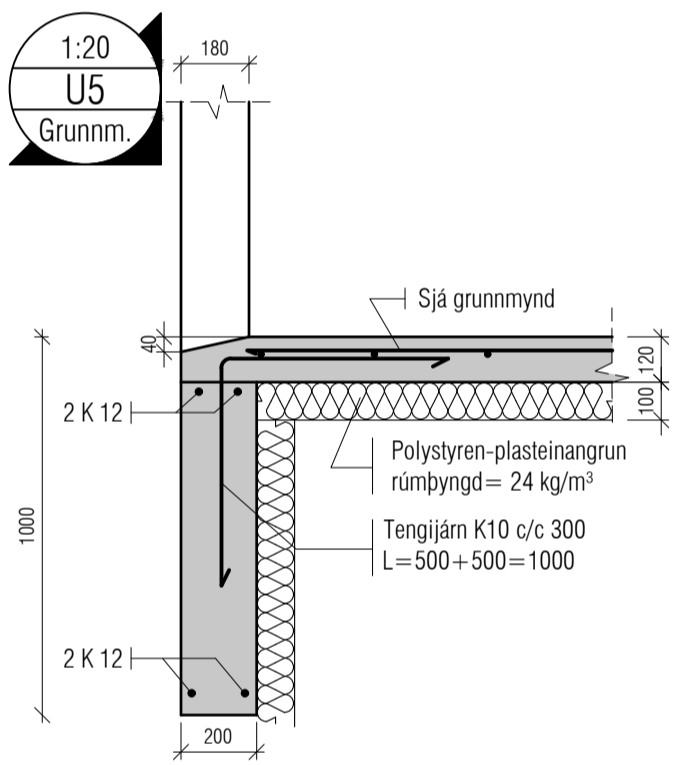
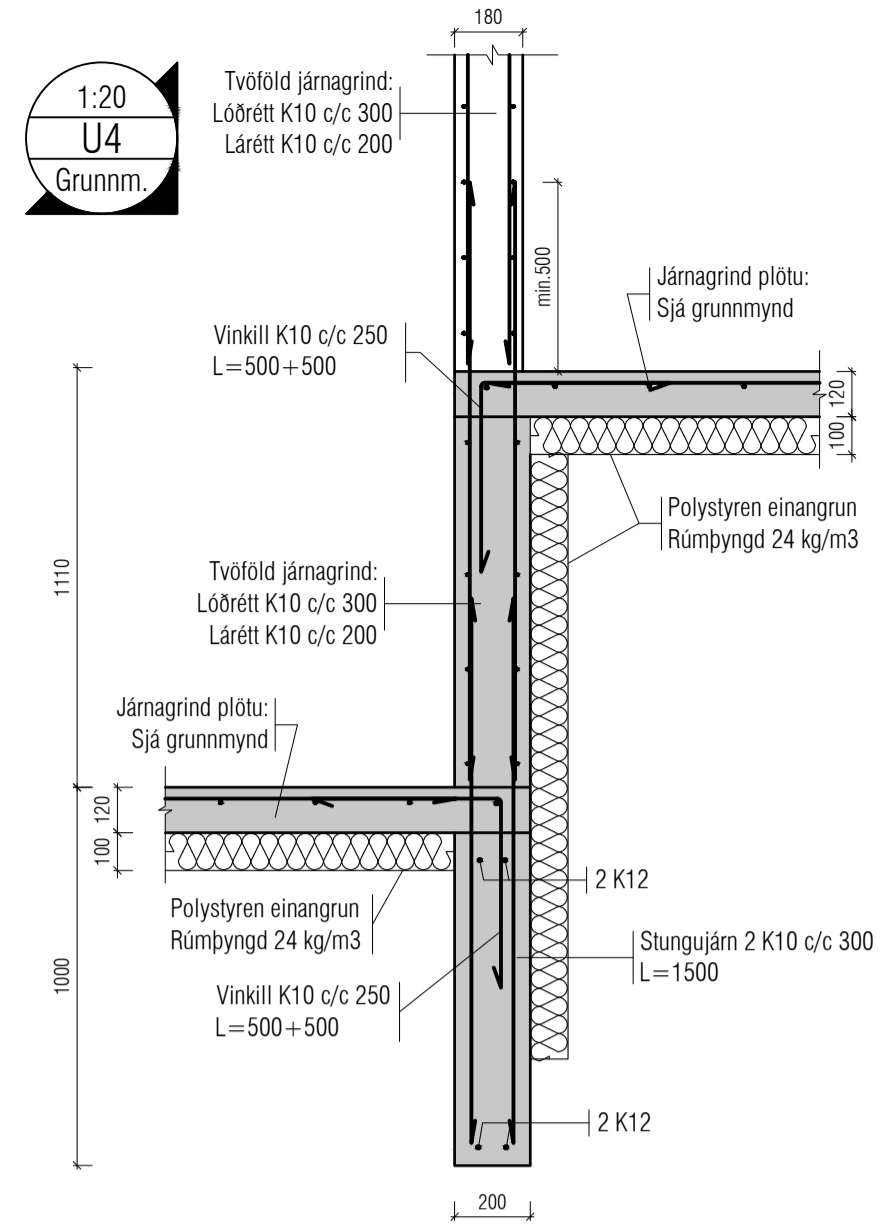
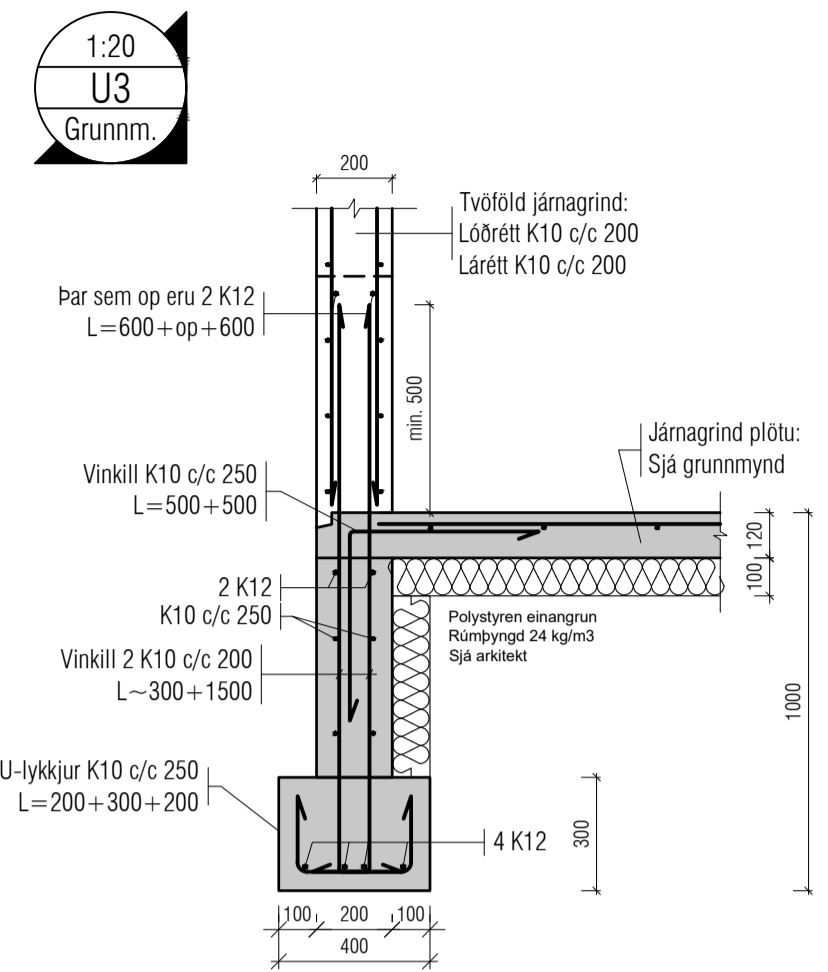
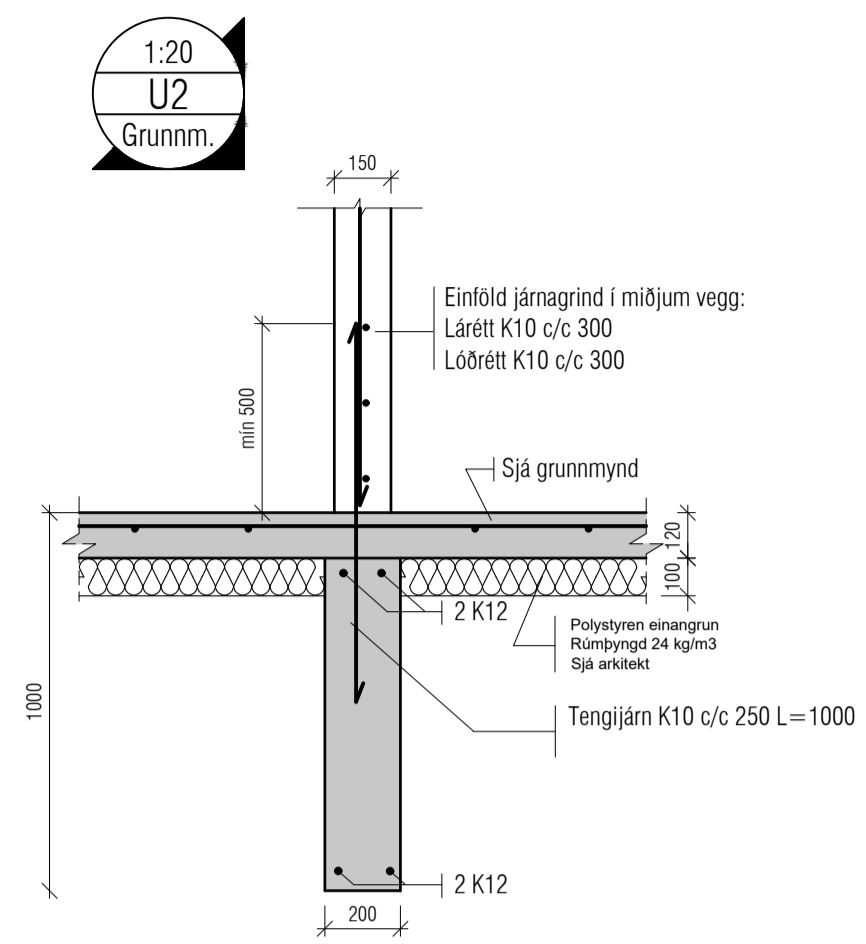
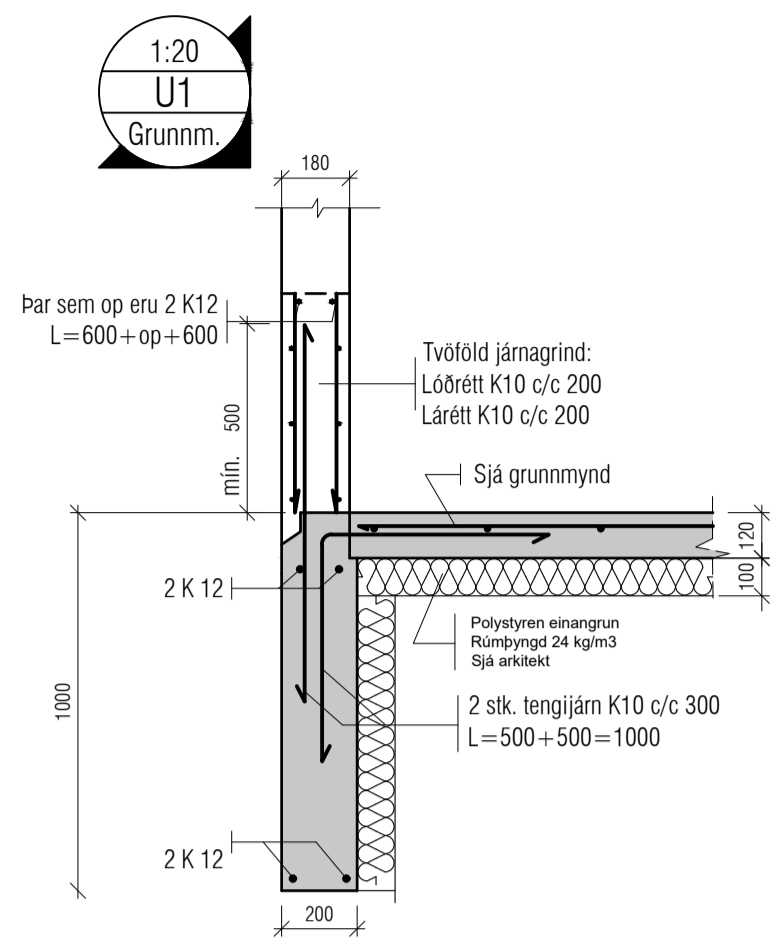

Útgáfa	Lýsing	Dags.
A	Plötu yfir bílskúr breytt.	02/11/2022
-		
-		
-		
-		

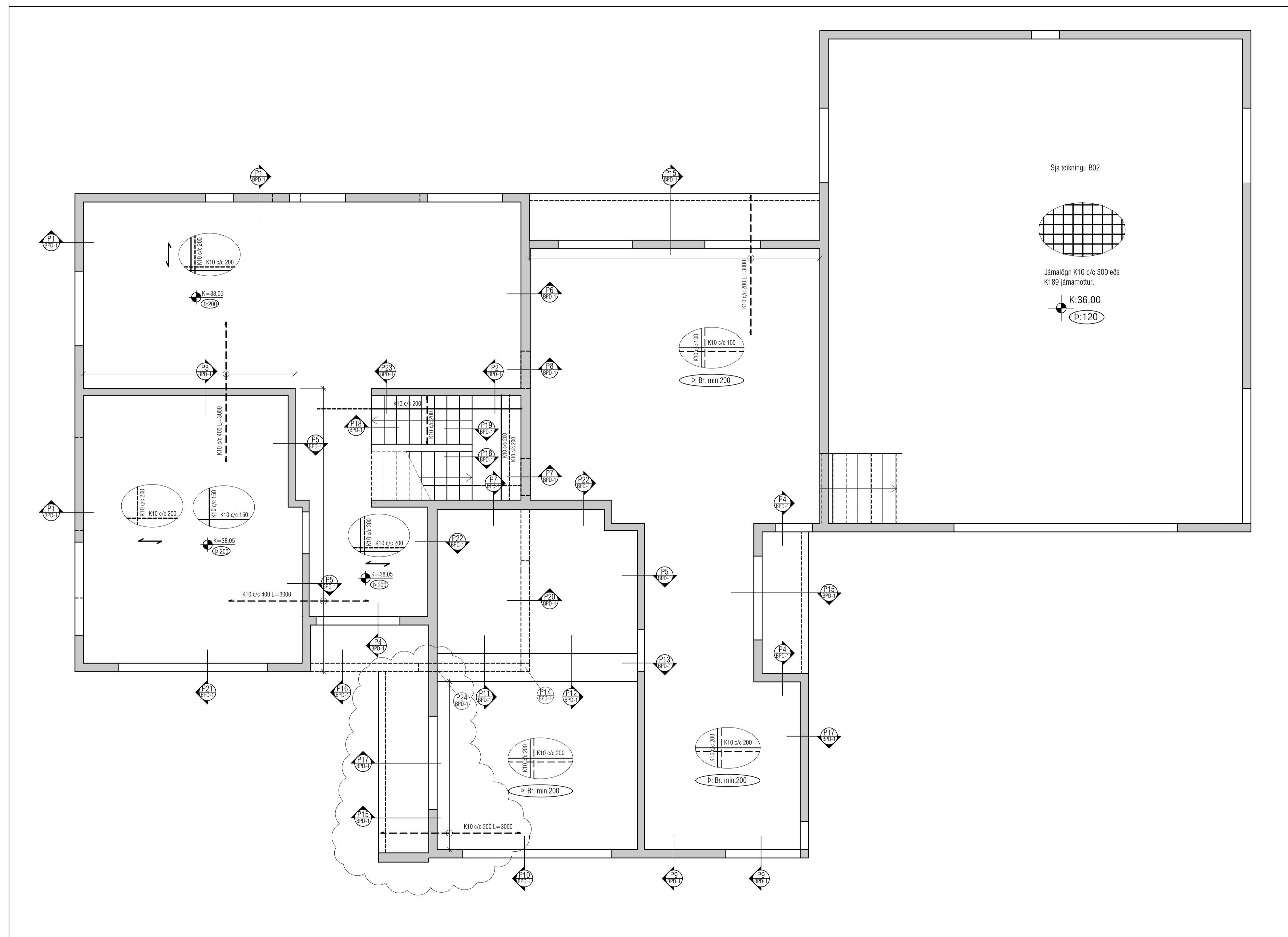

VEKTOR
 - hönnun og ráðgjöf -
 Síðumúla 3, 108 Rvk. s: 554-6650 / 897-5363

Tinnuskarð 1 - 221 Hafnarfirði

Plata yfir 1.hæð
 Grunnmynd

Hannað	SH	Teiknað	EÓ	Teikn. n.
Dagsetning	20.09.22	Máv.	1:50	

Sigurður Hafsteinsson kt. 030859-7749
 Byggingateknifræðingur
 Netfang: sigurdur@vektor.is

Samþykkt hönnuð:

Samþykkt aðalhönnuð / samræmingarhönnuð:

Blátt. A1

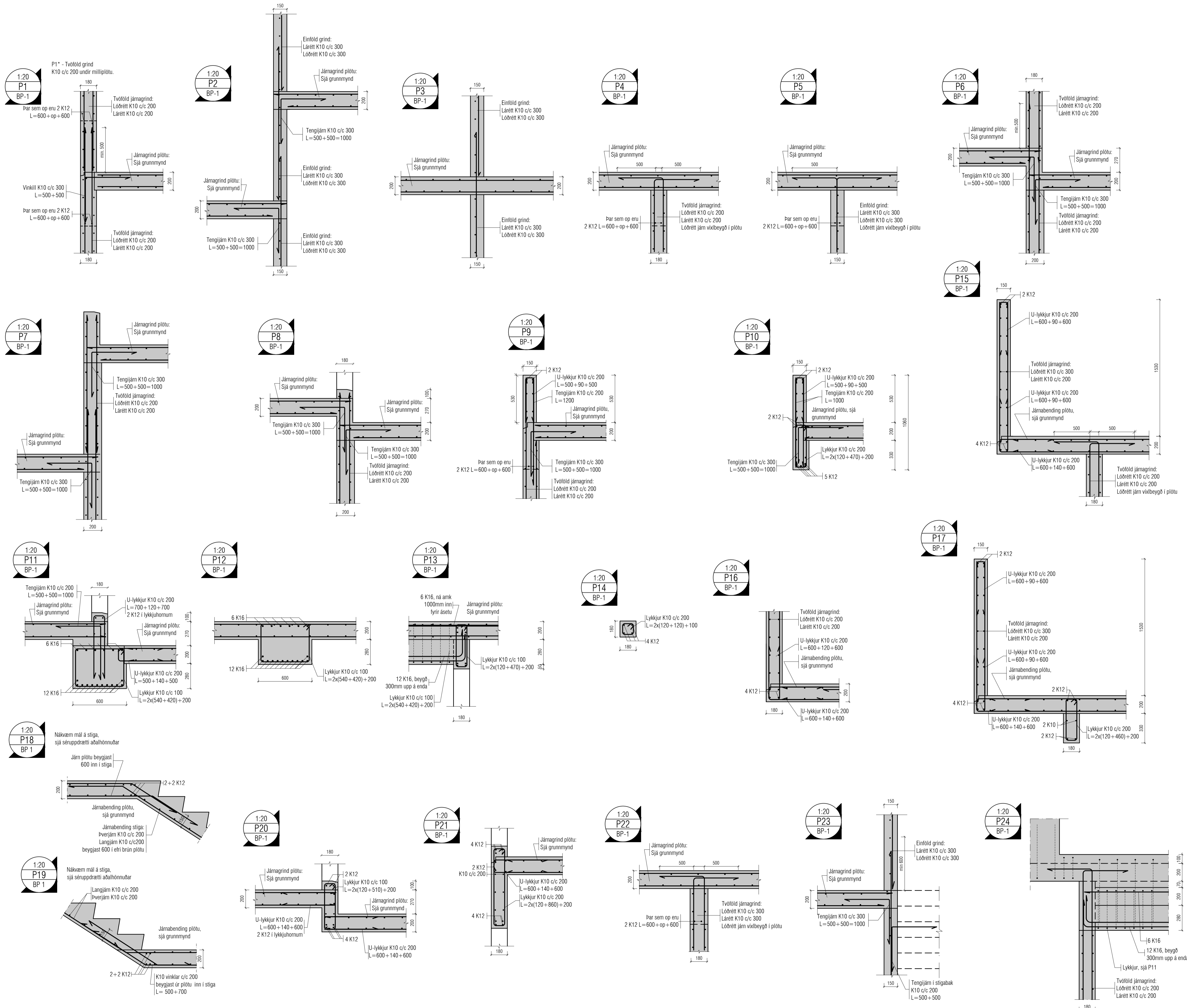

Útgáfa	Lýsing	Dags.
A	Deilum P9-P11, P13, P17, P19-P20 breytt Deili P24 bætt við	02/11/2022
-		
-		
-		
-		

VEKTOR
- hönnun og ráðgjöf -
Stíbumúla 3, 108 Rvk. s. 554-6650 / 897-5363

Tinnuskarð 1 - 221 Hafnarfirði

Plata yfir 1. hæð
Deili

Hannað	Teknað	EÖ	Tekn. nr.
SH			
Dagsetning	Máv.	1:20	
Sigurður Hafsteinsson kt. 030859-7749 Byggingateknifrábeingur Netfang: sigurdur@vektor.is			BPD-1
Samþykkt hönnuðar:			

Útgáfa	Lýsing	Dags.
-		
-		
-		
-		

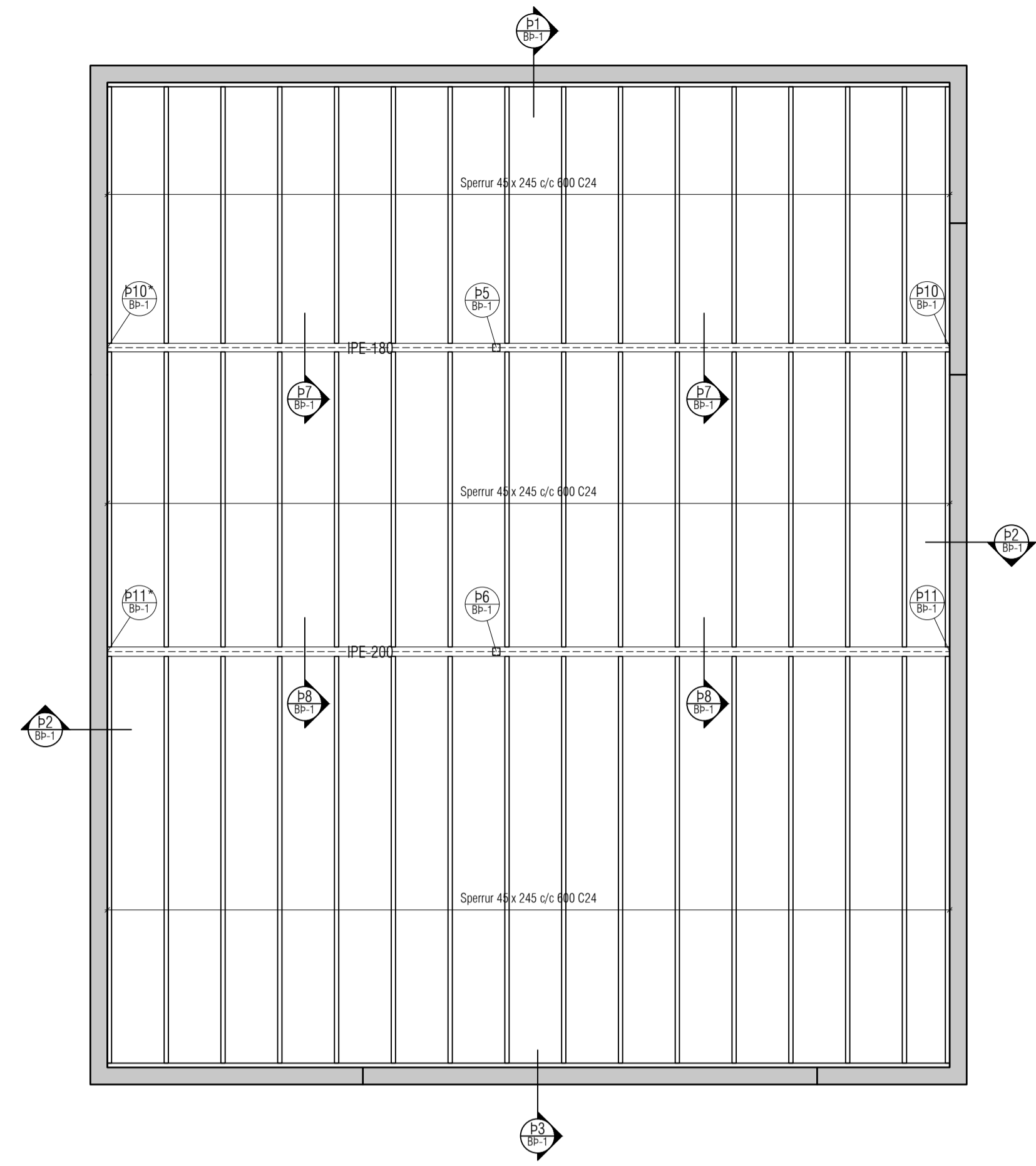
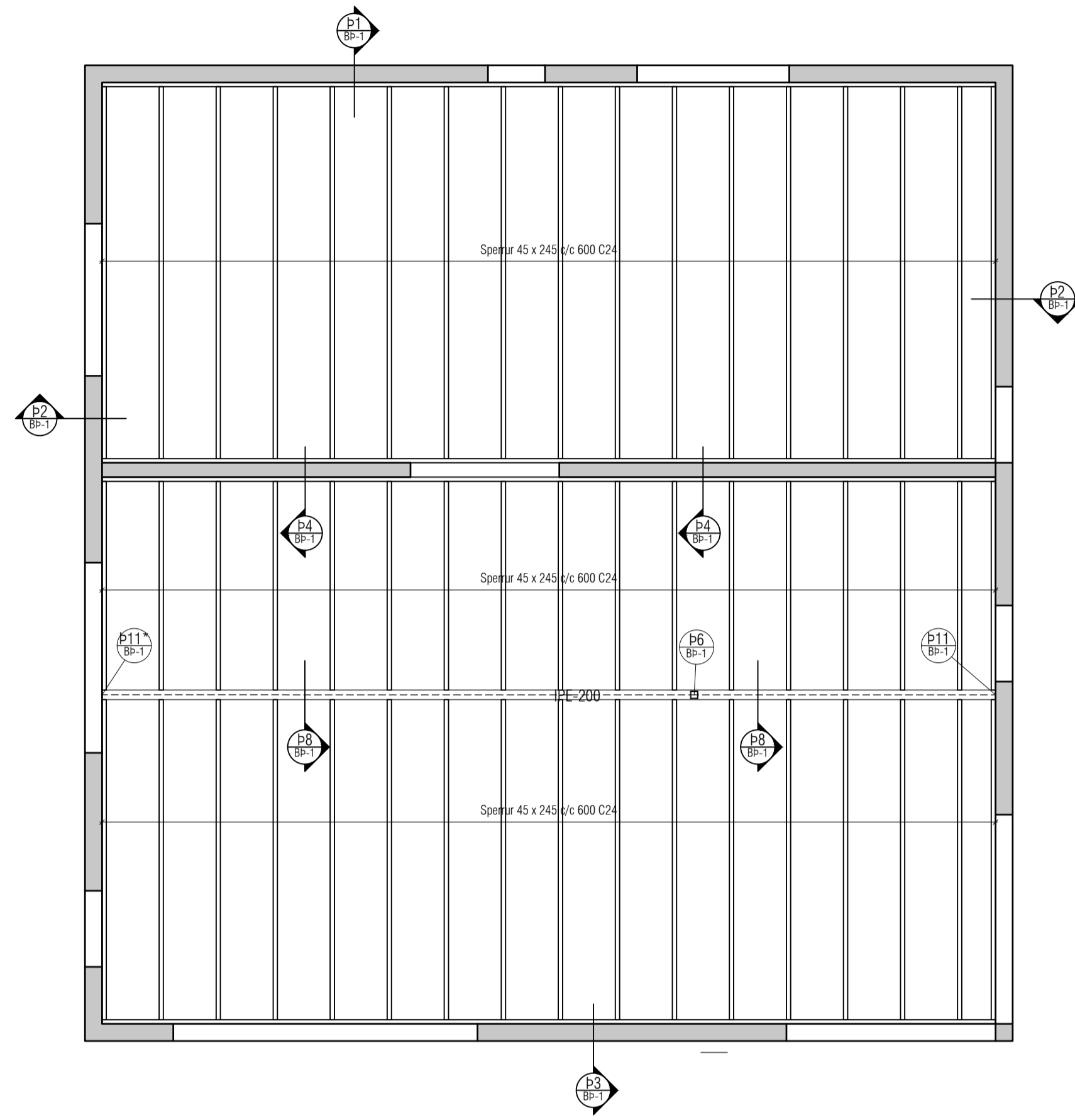

VEKTOR
 - hönnun og ráðgjöf -

Síðumúla 3, 108 Rvk., s: 554-6650 / 897-5363

Tinnuskarð 1 - 221 Hafnarfirði

Þak
 Grunnmynd

Hannað	Tekin	Tekin	Tekin
SH	EÓ		
Dagsetning	Máv.	1:50	
20.09.22			

Sigurður Hafsteinsson kt. 030859-7749
 Byggingateknifræðingur
 Netfang: sigurdur@vektor.is

BP-1

Samþykkt hönnuðar:
 Samþykkt aðalhönnuðar / samræmingarhönnuðar:

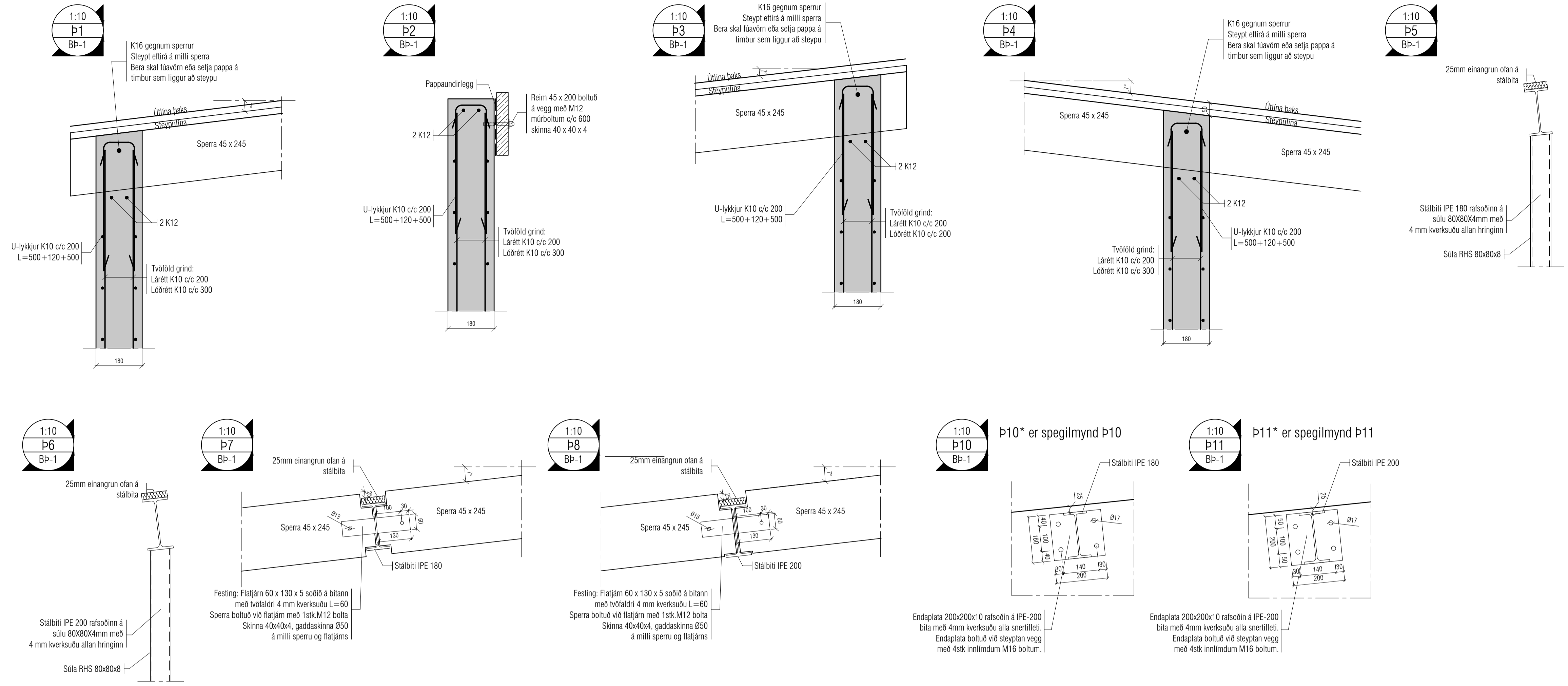

Útgáfa	Lýsing	Dags.
A	UPPFÆRD DEILI	04.03.24
-		
-		
-		

VEKTOR
- hönnun og ráðgjöf -
Siðumúla 3, 108 Rvk, s: 554-6650 / 897-9363

Tinnuskarð 1 - 221 Hafnarfirði

Þak Deili

Hannað	SH	Teknað	EÓ	Tekin m.
Dagsetning	20.09.22	Mkv.	1:20	

Sigurður Hafsteinsson kt. 030850-7749
Byggingateknifræðingur
Netfang: sigurdur@vektor.is
Samþykkt hönnuð:

Samþykkt aðalhönnuð / samræmingarhönnuð:

Blátt. A1